2023-24 Weekly Report

Rotary

District 2770 ROTARY INTERNATIONAL

THE ROTARY CLUB OF KOSHIGAYA-NORTH

第 2770 地区　第 8 グループ　越谷北ロータリークラブ

世界に希望を生み出そう

2023-24 年度国際ロータリーテーマ　「世界に希望を生み出そう」　RI 会長 ゴードン R. マッキナリー

2023-24 年度越谷北 RC 会長提言　「奉仕の心でつなぐ希望の輪」　越谷北 RC 会長　大濱　裕広

- 例会日　毎週水曜日　12：30～13：30
- 例会場　越谷市千間台東インペリアルビル 4 階
  ＴＥＬ　048（975）９８９８
  ＦＡＸ　048（977）３７４１
- 創　立　1976 年 5 月 11 日

- 会　　長　大　濱　裕　広
- 副　会　長　小宮山　大　介
- 幹　　事　市　川　洋　和
- 会報委員長　近　藤　慎　悟

第 2314 回　例会記録　No. 23

令和 6 年 2 月 7 日

司会：今井　英治　編集：近藤　慎悟

会次第

1. 点鐘
2. ロータリーソング　「国家君が代」「奉仕の理想」
3. 四つのテスト
4. 結婚記念･誕生日祝い
5. お客様紹介

米山記念奨学生　倪　楓苹　様

6. 副会長挨拶
7. 幹事報告
8. お客様挨拶
9. 委員会報告
10. 会員卓話 「私の趣味について」
11. 出席報告

【次回例会案内】

令和 6 年 2 月 21 日（水）

ロータリーの目的

雑誌記事紹介

会員卓話「私の趣味について」

卓話者 ： 中村　隆雄　会員

副会長挨拶

小宮山　大介　副会長

（大濱会長欠席により代読）

皆様、おはようございます。

本日は会議のため、広島に出張しておりますので、例会は欠席させていただいております。小宮山副会長に会長代理をお願いしておりますので、皆様宜しくお願い致します。

さて、昨日、一昨日と雪のために、交通機関や道路でも様々なところで影響が出たりしました。雪が溶けても道路は凍ってたりしますので、運転にはご注意をお願いします。

私の方からは先日、2 月 3 日の IM のご参加のお礼です。多くの会員の皆様にご出席いただきましてありがとうございました。

活動報告も近藤会員に作っていただき、とても好評で、他クラブからもお褒めの言葉を頂きました。大熊次々年度第 8 グループガバナー補佐のご挨拶の時も、最後ま

で応援いただいた、会員の皆様にも心から感謝申し上げます。

IM と同時に青少年交換プログラムで韓国 3750 地区の訪日団が 2 月 2 日に来日致しました。

当クラブは 2 人の受け入れを致しました。青少年奉仕、渡辺委員長と委員の皆様のご協力のもと、無事に子供達は楽しく思い出に残る旅となったことと思います。受け入れに際しては酒井さんご家族には大変お世話になりました。

本日も宜しくお願い致します。

（副会長挨拶）

小宮山副会長からは、スライドを使用して「最近」をテーマに挨拶を行いました。

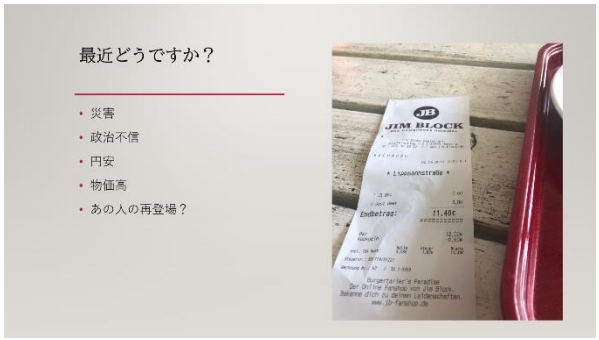

年	1980	1981	1982	1983	1984	1985	1986	1987	1988	1989
USドル	226.7408	220.5358	249.0767	237.5117	237.5225	238.5358	168.5198	144.6375	128.1517	137.9644
年	1990	1991	1992	1993	1994	1995	1996	1997	1998	1999
USドル	144.7925	134.7067	126.6513	111.1978	102.2078	94.0596	108.7791	120.9909	130.9053	113.9068
年	2000	2001	2002	2003	2004	2005	2006	2007	2008	2009
USドル	107.7655	121.5289	125.3880	115.9335	108.1926	110.2182	116.2993	117.7535	103.3595	93.5701
年	2010	2011	2012	2013	2014	2015	2016	2017	2018	2019
USドル	87.7799	79.8070	79.7905	97.5957	105.9448	121.0440	108.7929	112.1661	110.4232	109.0097
年	2020	2021	2022	2023						
USドル	106.7746	109.7543	131.4981	140.4911						

単位: 円
※年間の平均レート

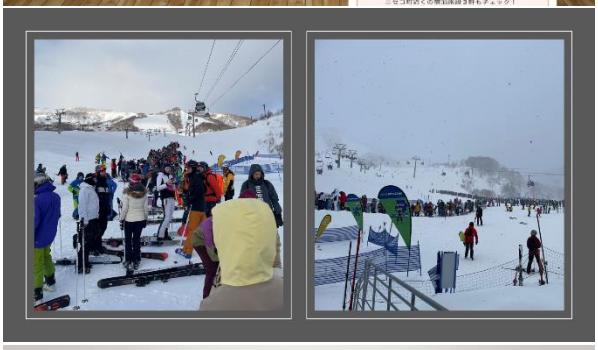

国際ロータリー会長提言　「世界に希望を生み出そう」
越谷北ロータリー会長提言　「奉仕の心でつなぐ希望の輪」

越谷北ロータリークラブ　検索
https://koshigayakita-rc.jp/

幹事報告

市川　洋和　幹事

（クラブより）

・会員の皆様、先週の IM のご参加誠にありがとうございました。そして近藤会員のクラブ活動動画、とても素晴らしい出来でした。ありがとうございます。

・今月のロータリーレートは 147 円となっております。

・本日お弁当の横にクッキーが置いてありますが、杉山さんからです。2 週間に渡りお休みを頂きご迷惑をおかけしましたとのことです。

結婚記念・誕生日祝い

（結婚記念）

太田　靖彦　会員　・　青木　清　会員

大熊　正行　会員

（誕生日祝い）

佐藤　要　会員　・　関森　初義　会員

川島　徹　会員

おめでとうございます!!

太田　靖彦　会員

結婚記念と誕生祝は皆さん毎年来るわけですよね。私は、結婚記念日はそれぞれの人生模様が入っていて、色々な結婚記念があると思っています。一番無いと思うのは、うちの我が家におりますけど結婚記念日のない人。それから羨ましいのは何回も結婚記念日がある人かなと思います。一番残念に思うのが、あと 2 年で金婚式を迎えるという方が、直前にお病気を迎えて金婚式を迎えられなくなってしまうことだと思います。私の知り合いに

も結構いらっしゃいます。

おかげ様で、わたしは女房共々この年になりましても生活に支障なく生きております。先月、一番下の孫が二十歳になってお祝いしましたけれど、全員孫が成人を迎えましたので、なんとかもう少し長生きしてひ孫の顔ぐらいはみたいなと思っております。

私は 2 月 1 日が結婚記念日で回数としては 62 回目になりました。今後ともよろしくお願いします。

関森　初義　会員

皆さん、こんにちは。誕生祝いということで、実は今日が 68 歳最後の日で、明日 69 歳に突入するということになります。クラブにおいても、先輩方を見本にと言ったら失礼ですけれど、太田会員始め、鈴木会員が何故その年代までロータリアンとしての活動ができるか、そういうところを見習いながらロータリーライフを楽しみたいと思っております。ありがとうございました。

川島　徹　会員

皆さん、こんにちは。今週日曜日 11 日で 54 歳になります。健康に気を付けつつ今年も一年頑張って行けたらと思います。ありがとうございました。

大熊　正行　会員

2 月 16 日で結婚記念祝いとしては 38 回目です。実際は、その前の年から一緒に住んだりしていましたので 39 年ぐらい結婚している様なものなのですけれど、高校の同級生の女房ですので、知り合ったのがもう 48 年前となります。付き合って 45 年ぐらいになりますので、長い人生の 3 分の 2 は女房と一緒だったということになります。色々と私の家とか関係にしがらみがあるので、簡単に離婚できない状況だったのですが、それがよかったのかなと思ったりもします。「夫婦は空気みたいな感じが良い」なんて言いますから、あまり干渉したりとかヤキモチ焼いたりとかしなければなんとかなるのかなと思います。今日はありがとうございます。

お客様挨拶

米山記念奨学生　倪　楓苹　様

お疲れです。一昨日、雪が降りました。たった一日だけでしたがそれなりの雪が降りました。天気予報では雪が降ると言われており、こんなに晴れているのにホントに

降るのかなと半信半疑でしたが、天気予報はやっぱりすごいです。本当に雪が降りました。家の前の道も雪が積もっていてアイスバーンになってしまいました。そして、家近くの駐車場で、人生初の雪だるまをつくりました。寒かったですが、心がワクワクしていました。以上です。ありがとうございます。

委員会報告

プログラム委員会　小林　光則　委員長

来週 14 日の例会はバレンタイン当日という事で、バレンタインデー卓話のご案内を申し上げます。演題ですが「美味しいチョコレートの真実」という事で、バレンタインデーに因んだ話なのですが、実はそんなに明るい話では無いです。バレンタインのチョコレートはアフリカで作られているのですけど、カカオ生産に係る栽培や収穫は、大体困窮家庭の子供たちが行っています。子供たちは収穫されているカカオが何に使われているのかも知らないです。このような、チョコレートに隠された真実ということで NPO 法人児童労働ネットワークの方に来て頂いてお話を頂きます。

来週参加された皆様全員にバレンタインデーのチョコレートを差し上げようと思っていますけれども、このチョコレートの金額の一部は児童労働ネットワークへ寄付するという事でプログラム委員会の方から支出する形で考えています。このようなバレンタインデー卓話を企画しておりますので、是非多くの会員の方の出席をお願いしたいと思っております。よろしくお願いいたします

青少年奉仕委員会　渡辺　裕介　委員長

韓国 3750 地区、韓国研修生受入事業を 2 月 1 日～6 日で無事終了しましたことをご報告申し上げます。委員会の皆様には多大なるご協力を頂きまして誠にありがとうございます。最後に、3 月の送り出し事業が残っておりますが、引き続きのご協力の程よろしくお願いします。2 月 6 日までの収支報告は、3 月の理事会で報告事項として挙げさせて頂きますのよろしくお願いします。

会員卓話

新沼　徹　会員

『私の趣味について』

新沼会員からは、スマホの写真を振り返り、直近こだわっている事をスライドにて話して頂きました。

スライドの内容は、飲み・柔道・ライフセイバー・スキー・ゴルフ・車・釣りと多岐に渡りました。

私の趣味？

私の趣味？

私の趣味？

私の趣味？

私の趣味？

私の趣味？

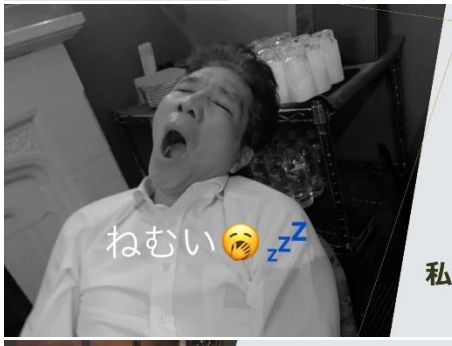

私の趣味？

私の趣味？

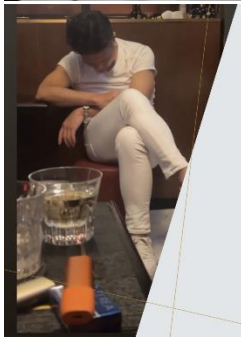

私の趣味？

私の趣味？

国際ロータリー会長提言 「世界に希望を生み出そう」
越谷北ロータリー会長提言 「奉仕の心でつなぐ希望の輪」

越谷北ロータリークラブ 検索
https://koshigayakita-rc.jp/

私の趣味？

私の趣味？

私の趣味？

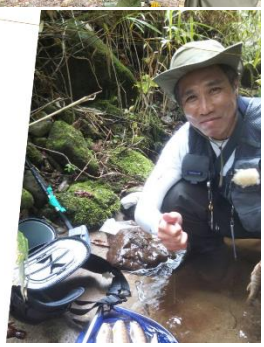

国際ロータリー会長提言　「世界に希望を生み出そう」
越谷北ロータリー会長提言　「奉仕の心でつなぐ希望の輪」

越谷北ロータリークラブ　検索
https://koshigayakita-rc.jp/

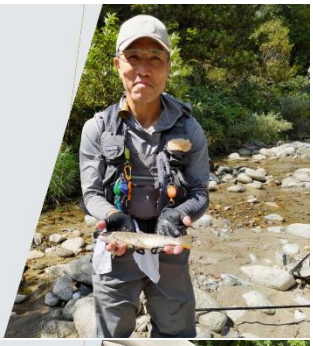
私の趣味？

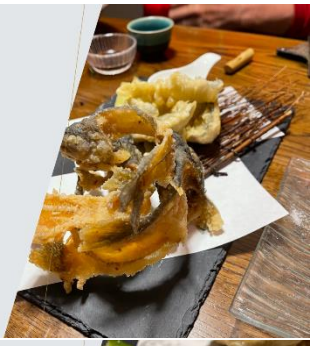
私の趣味？

私の趣味？

私の趣味？

私の趣味？

私の趣味？

私の趣味？

私の趣味？

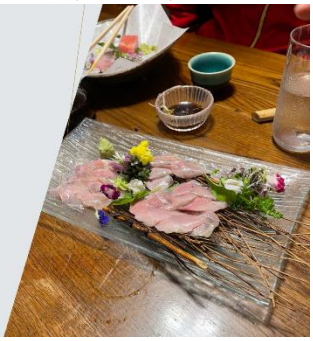
私の趣味？

私の趣味？

ご清聴誠に有難う御座いました

卓話の後は質疑応答がありました。

櫻井会員「先ほど、釣りのところでワカサギ釣りをしていた時に、餌にウジ虫みたいのを付けると言いました。その場でワカサギを食べるとしたらですけれど、ワカサギがウジ虫を食べたままだと思いますが、食べるのにそこは気にならないものなのですか。」

新沼会員「そうなんです。私も気になったのですけれども、食べてしまっています。疑似餌というか針だけでは釣れないらしいので餌をつける必要があります。餌を付けて竿を 2 つでどんどん入れ替えをして釣るのですけれど、500 匹ぐらい釣っている人も持って帰って食べていると言っていましたので、気にしないで食べていると思います。ちょっとそういうのはあまり考えたくなかったですね。」

新沼会員、面白い卓話をありがとうございました。

スマイル報告

・本日は大濱会長代行を努めさせて頂きます。宜しくお願いします。

小宮山　大介

・青少年奉仕委員会の皆様、韓国訪日団の受け入れご苦労様でした。会員の皆様、IM 出席ありがとうございました。

市川　洋和

・新沼会員、本日卓話よろしくお願い致します。

江口　公晴

・先月誕生日祝いありがとうございました。本日よろしくお願いします。

松井　昭夫

・結婚祝いありがとうございます。

太田　靖彦

・結婚祝いありがとうございます。本日も宜しくお願い致します。

大熊　正行

・誕生日祝いありがとうございます。

関森　初義

・結婚誕生日祝いありがとうございます。

川島　徹

・今度の月曜日にさいたまマラソンに参加して来ます。

須賀　篤史

・本日宜しくお願いします。

渡辺　裕介

・新沼さん、本日卓話楽しみにしています。

櫻井　保彦

・本日も宜しくお願い致します。

伊藤　純

出席報告

会員数	41 名
出席者	29 名
出席率	78.4 %

韓国訪日団受入事業

2 月 1 日～6 日の期間で韓国訪日団の受入を行いました。

初日は酒井会員宅にて、皆でお食事しました。

2 月 4 日は浅草観光をして楽しみました。

（2 月 3 日インターアクト協議会※NO.22 会報参照）

青少年奉仕委員会の皆様、ご協力された会員の皆様、お疲れ様でした。